



Statens vegvesen



# Varsel om igangsetting av reguleringsplanarbeid

E134 HØYDALSMO

vegvesen.no

I samsvar med §12-8 i plan- og bygningslova gjer vi med dette kjent at Statens vegvesen startar opp arbeidet med reguleringsplanarbeid for ny veg gjennom Høydalsmo sentrum og bru over Ofteelvi.

Hovudmålet for reguleringsplanarbeidet er å justere vegens linjeføring, justere kryss og skifte ut dagens Ofte bru.

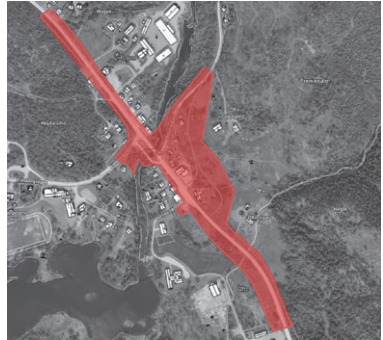

Etter ei samla vurdering er det førebels konkludert med at planarbeidet ikkje utløysar krav om konsekvensutgreiing jamfør §14-1 i plan- og bygningslova.

I samband med planarbeidet kan det bli utført oppmålingsarbeider. Oppmålingsarbeida er heimla i Lov om eigedomsregistrering (matrikkellova) §41. Det kan også bli utført grunnundersøkingar, naturmiljø- og arkeologiske registreringar. Dette er heimla i oreigningslova § 4.

Eventuelle innspel til oppstart av reguleringsplanarbeidet sendes innan 20. juni 2022 til: Statens vegvesen, Postboks 1010 Nordre Ål, 2605 Lillehammer eller til e-post [firmapost@vegvesen.no](mailto:firmapost@vegvesen.no)

Spørsmål kan rettast til Statens vegvesen ved:

Torbjørn Holte, 952 19 623, e-post: [torbjorn.holte@vegvesen.no](mailto:torbjorn.holte@vegvesen.no)

Dag Rune Kvålen, 924 82 244, e-post: [dag.kvaalen@vegvesen.no](mailto:dag.kvaalen@vegvesen.no)